

MATERIALE:  
-Beton armat C20/25 Bs II 32,5; 0-31; T3  
-Otel: PC52-armare longitudinală  
OB37-armare transversală  
-Acoperirea cu beton: 3 cm

EXPERT					
VERIFICATOR	ing. Constantin FIRTEA		CERINȚA - A1	REFERAT VERIFICARE NR. .... / .....	DATA ... / ... / ...
P.E.C.		Proiectare Expertizare Consolidare	Beneficiar:		Pr. nr.
S.C. Proiectare-Expertizare-Consolidare S.R.L. - IAȘI - J22/2970/2004 - C.U.I. 17088474			LICEUL DE INFORMATICĂ "GRIGORE C. MOISIL" IAȘI		117/R/2007
Șef proiect	Nume	Semnătura	Scara:	Titlu proiect:	Faza
Proiectat	arh. SASU IOAN		1/100	EXPERTIZĂ TEHNICĂ CORP A ȘI PROIECT EXTINDERE LICEUL DE INFORMATICĂ "GRIGORE C. MOISIL" IAȘI str. PETRE ANDREI, nr. 9, MUNICIPIUL IAȘI	P.Th.+D.E.
Desenat	ing. L. FIRTEA ing. O. PETCU		Data:	DETALII COFRAJ ȘI ARMARE STÂLPI:	Planșa
	ing. O. PETCU		10/2008	S1	DR-50

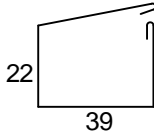

15)etr.Ø8/10,20  
OB37 L=135

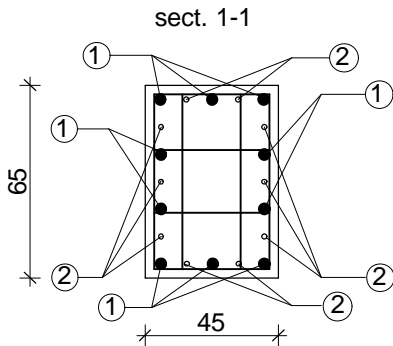
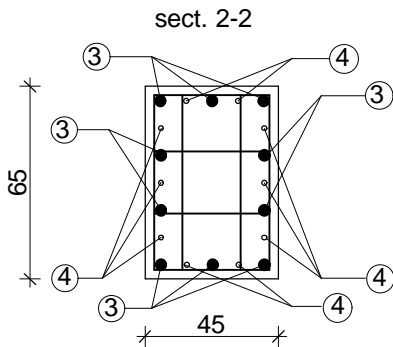
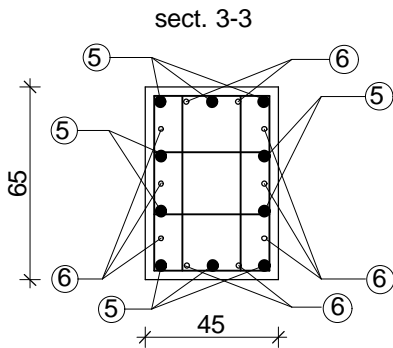
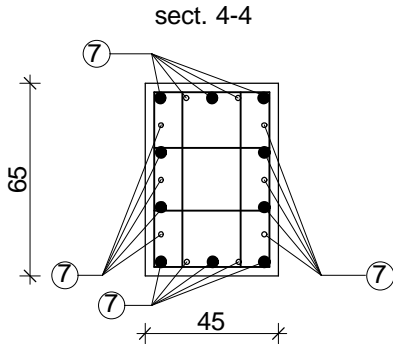
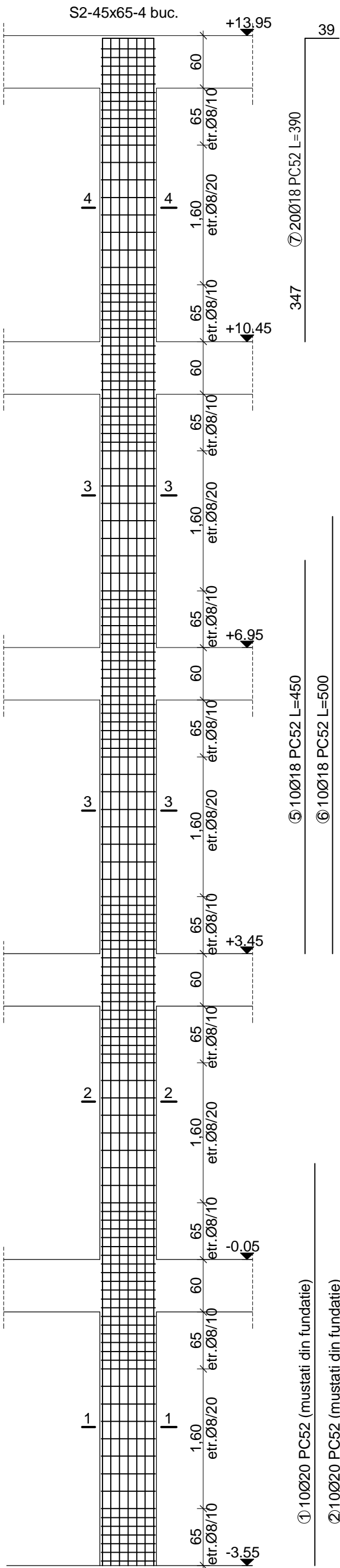
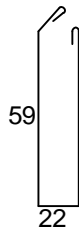

16)etr.Ø8/10,20  
OB37 L=175

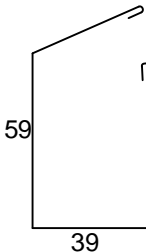

17)etr.Ø8/10,20  
OB37 L=210

MATERIALE:  
-Beton armat C20/25 Bs II 32,5; 0-31; T3  
-Otel: PC52-armare longitudinală  
OB37-armare transversală  
-Acoperirea cu beton: 3 cm

EXPERT				
VERIFICATOR	ing. Constantin FIRTEA		CERINȚA - A1	REFERAT VERIFICARE NR. ....../...../..... DATA .../.../...
P.E.C.		Proiectare Expertizare Consolidare	Beneficiar:	
S.C. Proiectare-Expertizare-Consolidare S.R.L. - IAȘI - J22/2970/2004 - C.U.I. 17088474			LICEUL DE INFORMATICĂ "GRIGORE C. MOISIL" IAȘI	
Nume		Semnătura	Scara:	Titlu proiect:
arh. SASU IOAN			1/100	EXPERTIZĂ TEHNICĂ CORP A ȘI PROIECT EXTINDERE
ing. L. FIRTEA				LICEUL DE INFORMATICĂ "GRIGORE C. MOISIL" IAȘI
ing. O. PETCU				str. PETRE ANDREI, nr. 9, MUNICIPIUL IAȘI
ing. O. PETCU			Data:	DETALII COFRAJ ȘI ARMARE STÂLPI:
			10/2008	S2
				Planșa
				DR-51



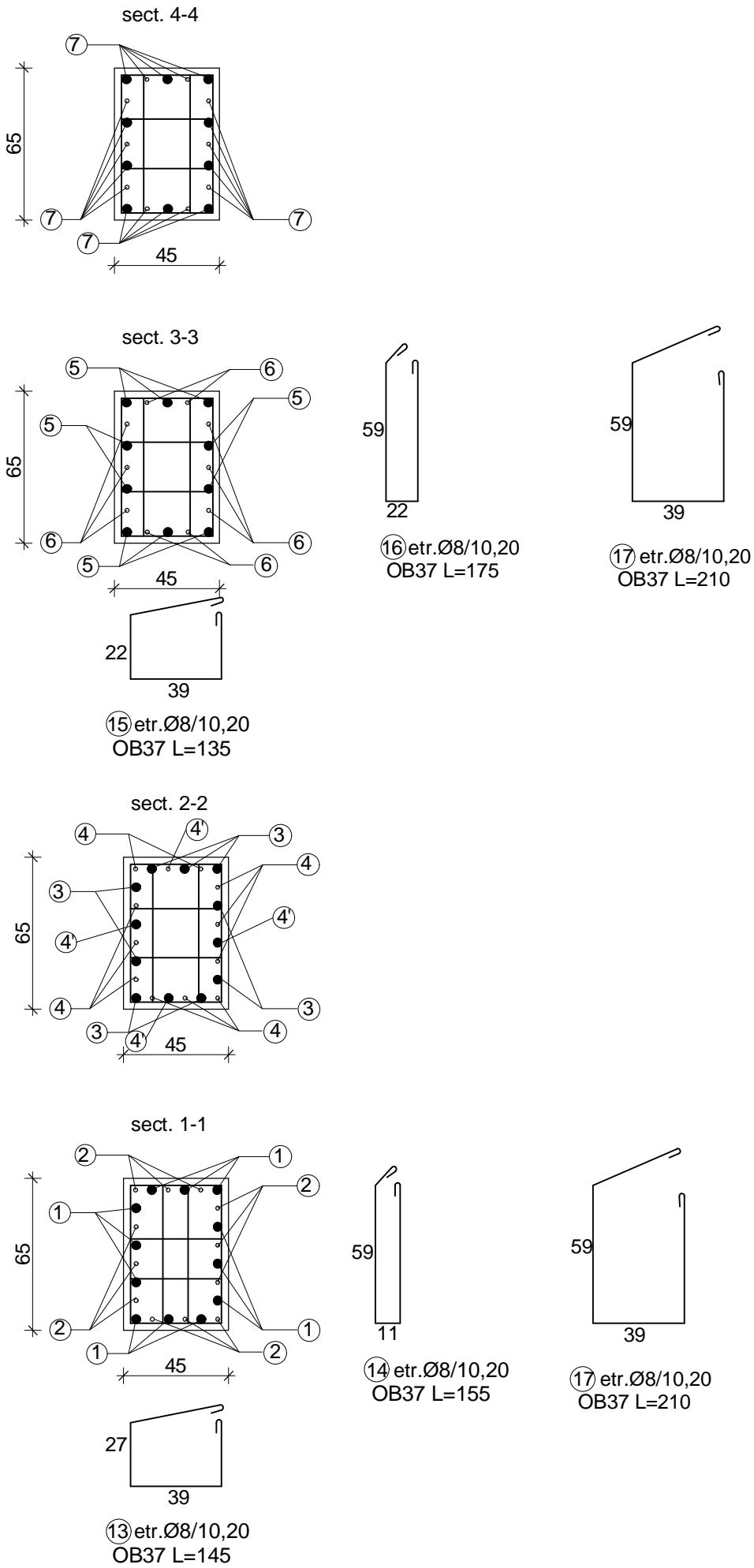
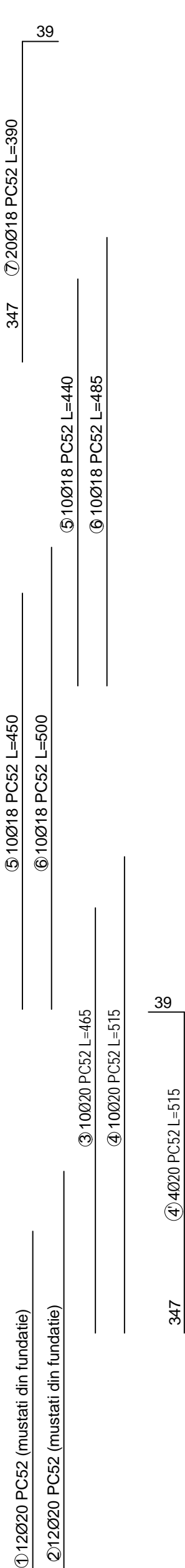
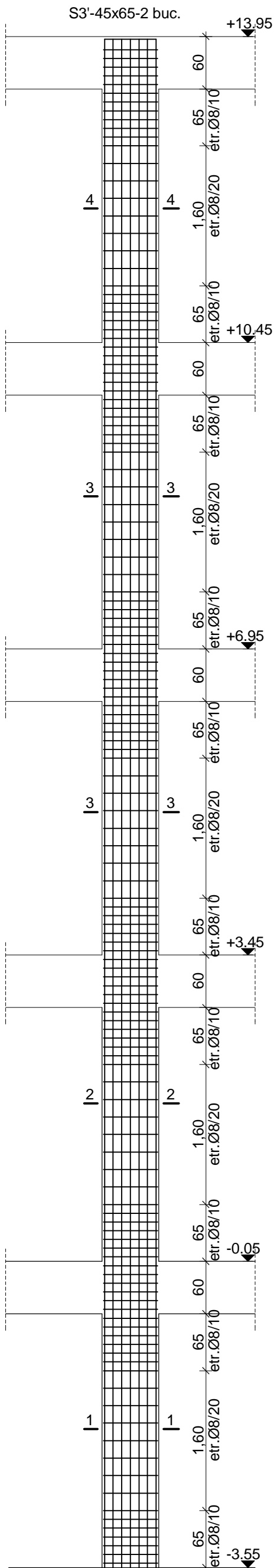

MATERIALE:  
-Beton armat C20/25 Bs II 32,5; 0-31; T3  
-Otel: PC52-armare longitudinală  
OB37-armare transversală  
-Acoperirea cu beton: 3 cm

EXPERT					
VERIFICATOR	ing. Constantin FIRTEA		CERINȚA - A1	REFERAT VERIFICARE NR. ....../...../.....	DATA .../.../...
P.E.C.		Proiectare Expertizare Consolidare	Beneficiar:		Pr. nr.
S.C. Proiectare-Expertizare-Consolidare S.R.L. - IAȘI - J22/2970/2004 - C.U.I. 17088474			LICEUL DE INFORMATICĂ "GRIGORE C. MOISIL" IAȘI		117/R/2007
Șef proiect	arh. SASU IOAN	Semnătura	Scara:	Titlu proiect:	Faza
Proiectat	ing. L. FIRTEA ing. O. PETCU		1/100	EXPERTIZĂ TEHNICĂ CORP A ȘI PROIECT EXTINDERE LICEUL DE INFORMATICĂ "GRIGORE C. MOISIL" IAȘI str. PETRE ANDREI, nr. 9, MUNICIPIUL IAȘI	P.Th.+D.E.
Desenat	ing. O. PETCU		Data:	DETALII COFRAJ ȘI ARMARE STÂLPIL:	Planșa
			10/2008	S3'	DR-53

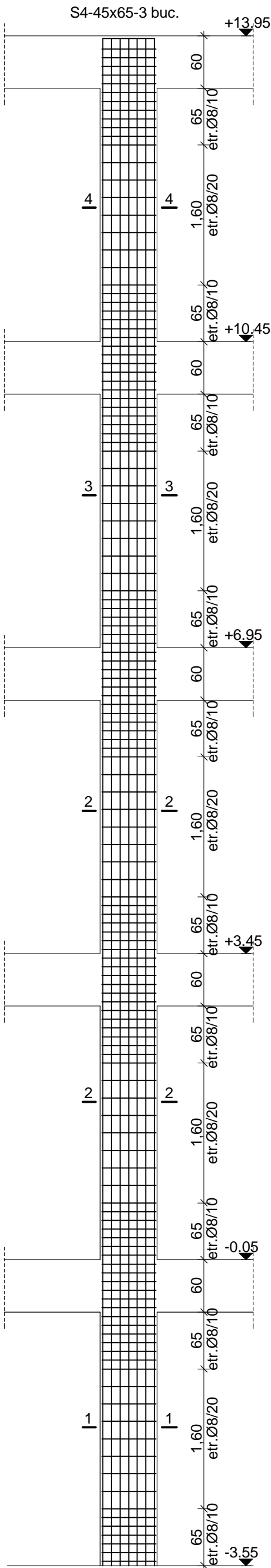

⑦ 20Ø16 PC52 L=390

③ 10Ø20 PC52 L=450

① 10Ø20 PC52 (mustati din fundatie)

④ 10Ø20 PC52 L=500

② 10Ø20 PC52 (mustati din fundatie)

⑤ 10Ø16 PC52 L=440

③ 10Ø20 PC52 L=465

⑥ 10Ø16 PC52 L=485

④ 10Ø20 PC52 L=515

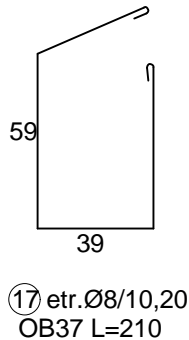
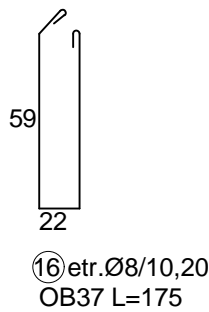
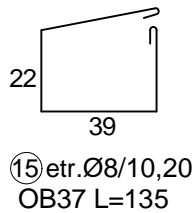
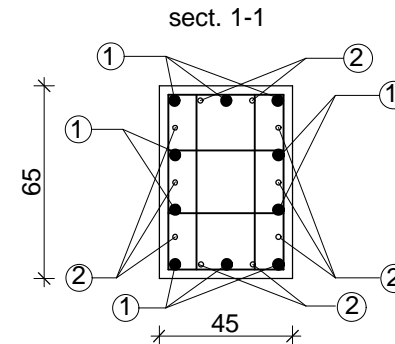
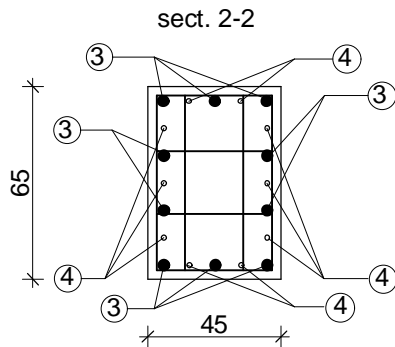
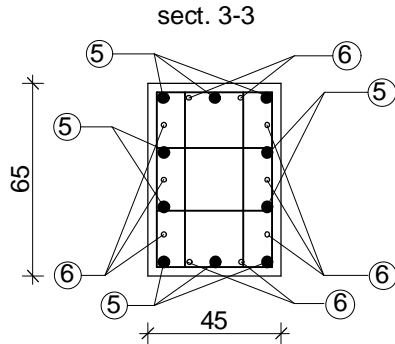
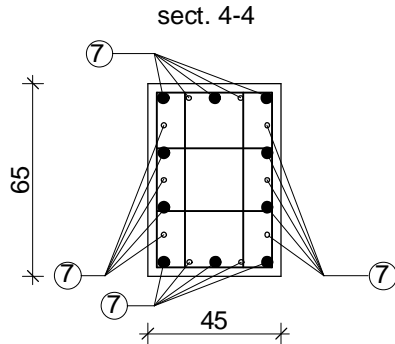

MATERIALE:  
-Beton armat C20/25 Bs II 32,5; 0-31; T3  
-Otel: PC52-armare longitudinală  
OB37-armare transversală  
-Acoperirea cu beton: 3 cm

EXPERT					
VERIFICATOR	ing. Constantin FIRTEA		CERINȚA - A1	REFERAT VERIFICARE NR. ....	DATA .../.../...
P.E.C. S.C. Proiectare-Expertizare-Consolidare S.R.L. - IAȘI - J22/2970/2004 - C.U.I. 17088474		Proiectare Expertizare Consolidare	Beneficiar: LICEUL DE INFORMATICĂ "GRIGORE C. MOISIL" IAȘI		Pr. nr. 117/R/2007
	Nume	Semnătura	Scara: 1/100	Titlu proiect: EXPERTIZĂ TEHNICĂ CORP A ȘI PROIECT EXTINDERE LICEUL DE INFORMATICĂ "GRIGORE C. MOISIL" IAȘI str. PETRE ANDREI, nr. 9, MUNICIPIUL IAȘI	Faza P.Th.+D.E.
Șef proiect	arh. SASU IOAN				
Proiectat	ing. L. FIRTEA ing. O. PETCU		Data: 10/2008	DETALII COFRAJ ȘI ARMARE STÂLPI: S4	Planșa DR-54
Desenat	ing. O. PETCU				

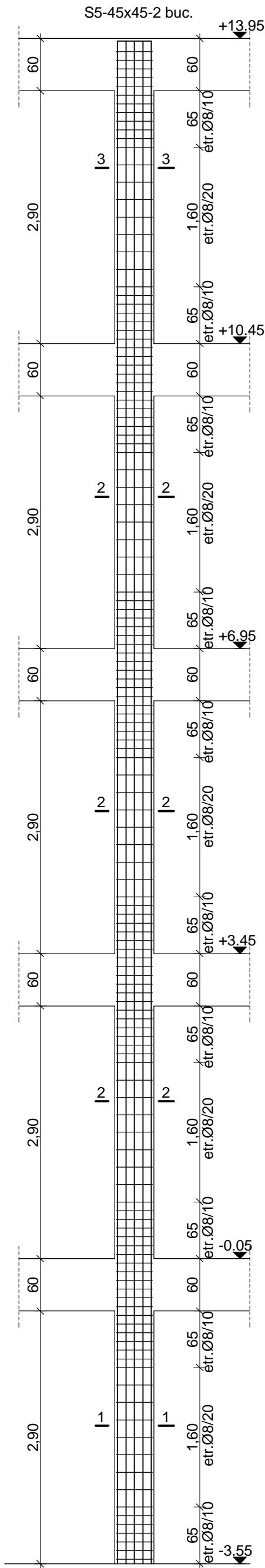

347 ⑤ 20Ø20 PC52 L=390

③ 10Ø20 PC52 L=460  
④ 10Ø20 PC52 L=515

39

③ 10Ø20 PC52 L=460  
④ 10Ø20 PC52 L=515

① 8Ø20 PC52 (mustati din fundatie)  
② 8Ø20 PC52 (mustati din fundatie)

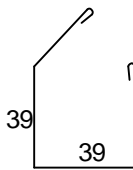
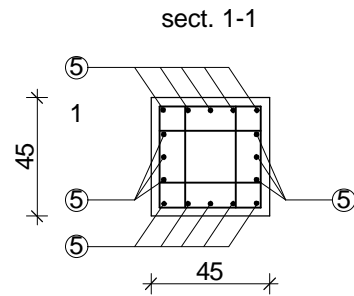

⑦ etr.Ø8/10,20 OB37 L=115

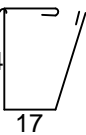

⑥ etr.Ø8/10,20 OB37 L=115

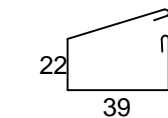

⑥ etr.Ø8/10,20 OB37 L=135

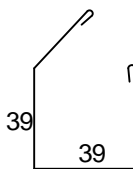
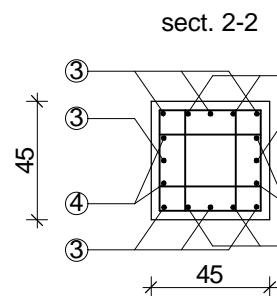

⑦ etr.Ø8/10,20 OB37 L=115

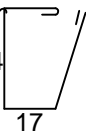

⑥ etr.Ø8/10,20 OB37 L=115

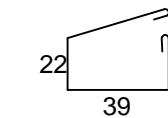

⑥ etr.Ø8/10,20 OB37 L=135

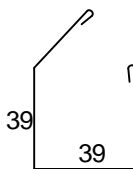
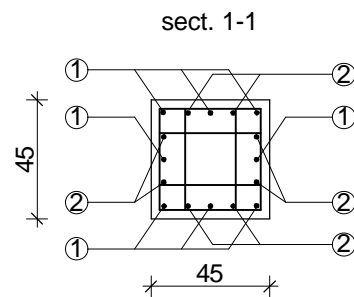

⑦ etr.Ø8/10,20 OB37 L=115



⑥ etr.Ø8/10,20 OB37 L=115

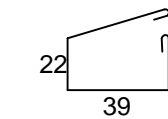

⑥ etr.Ø8/10,20 OB37 L=135

MATERIALE:  
-Beton armat C20/25 Bs II 32,5; 0-31; T3  
-Otel: PC52-armare longitudinală  
OB37-armare transversală  
-Acoperirea cu beton: 3 cm

EXPERT					
VERIFICATOR	ing. Constantin FIRTEA		CERINȚA - A1	REFERAT VERIFICARE NR. .... /..... /.....	DATA .../.../...
P.E.C. S.C. Proiectare-Expertizare-Consolidare S.R.L. - IAȘI - J22/2970/2004 - C.U.I. 17088474		Proiectare Expertizare Consolidare	Beneficiar: LICEUL DE INFORMATICĂ "GRIGORE C. MOISIL" IAȘI		Pr. nr. 117/R/2007
Șef proiect	arh. SASU IOAN	Semnătura	Scara: 1/100	Titlu proiect: EXPERTIZĂ TEHNICĂ CORP A ȘI PROIECT EXTINDERE LICEUL DE INFORMATICĂ "GRIGORE C. MOISIL" IAȘI str. PETRE ANDREI, nr. 9, MUNICIPIUL IAȘI	Faza P.Th.+D.E.
Proiectat	ing. L. FIRTEA ing. O. PETCU		Data: 10/2008	DETALII COFRAJ ȘI ARMARE STÂLPI: S5	Planșa DR-55
Desenat	ing. O. PETCU				

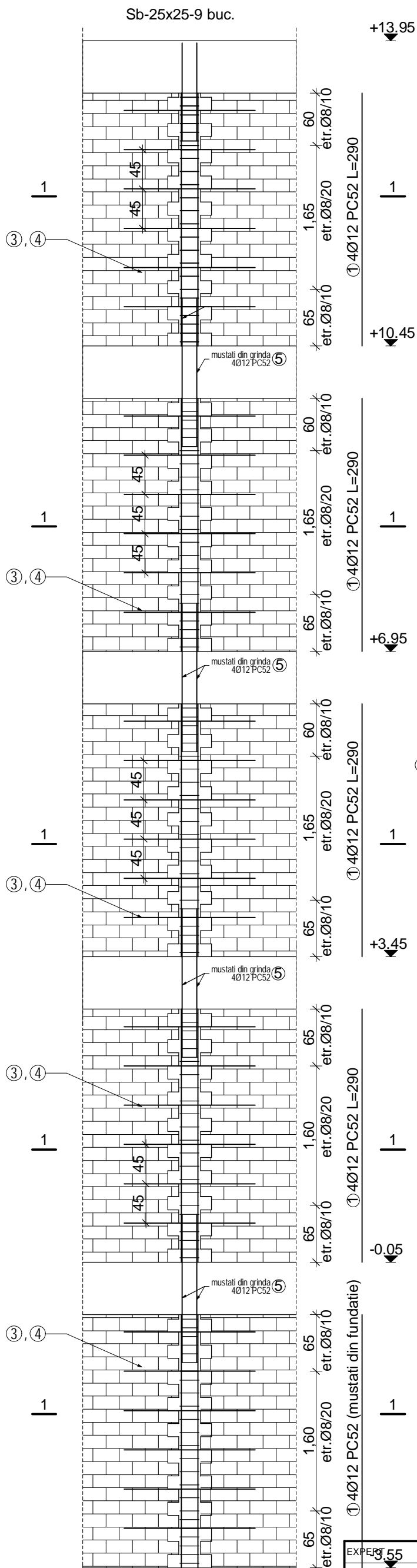

sect. 1-1(sambaure de colt)

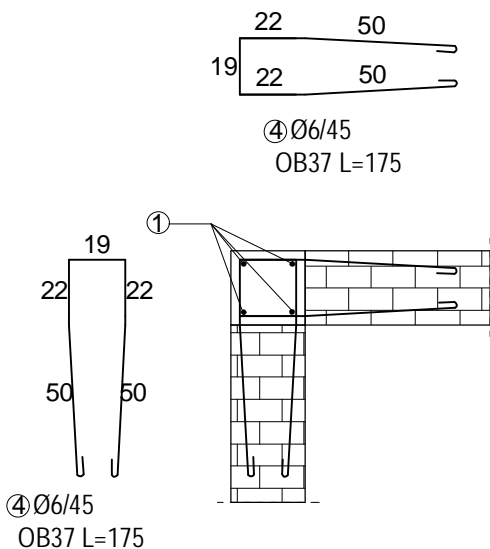

sect. 1-1(sambaure curent)

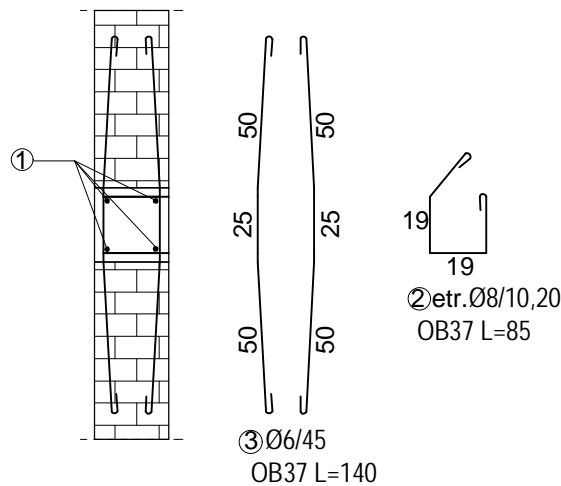

MATERIALE:  
-Beton armat C20/25 Bs II 32,5; 0-31; T3  
-Otel: PC52-armare longitudinală  
OB37-armare transversală  
-Acoperirea cu beton: 3 cm

EXPERTIZĂTOR	ing. Constantin FIRTEA		CERINȚA - A1	REFERAT VERIFICARE NR. ....../...../.....	DATA .../.../...
VERIFICATOR	ing. Constantin FIRTEA				
<b>P.E.C.</b> S.C. Proiectare-Expertizare-Consolidare S.R.L. - IAȘI - J22/2970/2004 - C.U.I. 17088474			Beneficiar:		Pr. nr.
			LICEUL DE INFORMATICĂ "GRIGORE C. MOISIL" IAȘI		117/R/2007
Șef proiect	Nume	Semnătura	Scara:	Titlu proiect: EXPERTIZĂ TEHNICĂ CORP A ȘI PROIECT EXTINDERE LICEUL DE INFORMATICĂ "GRIGORE C. MOISIL" IAȘI str. PETRE ANDREI, nr. 9, MUNICIPIUL IAȘI	
Proiectat	ing. L. FIRTEA ing. O. PETCU		1/100		
Desenat	ing. O. PETCU		Data:		
			10/2008	DETALII COFRAJ ȘI ARMARE STÂLPIL: Sb	Faza P.Th.+D.E. Planșa DR-56

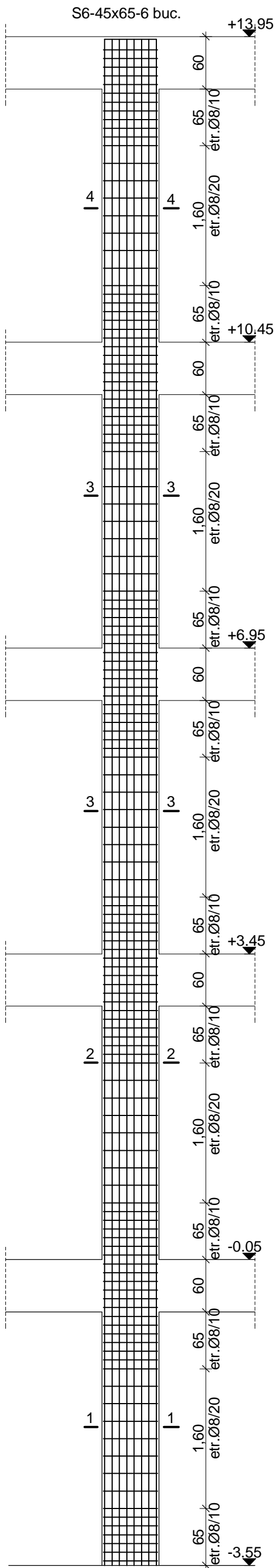

⑦ 22Ø18 PC52 L=390

⑤ 11Ø18 PC52 L=450

① 11Ø20 PC52 (mustati din fundatie)

⑤ 11Ø18 PC52 L=450

⑥ 11Ø18 PC52 L=500

② 11Ø20 PC52 (mustati din fundatie)

⑥ 11Ø18 PC52 L=500

③ 11Ø20 PC52 L=465

④ 11Ø20 PC52 L=515

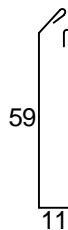
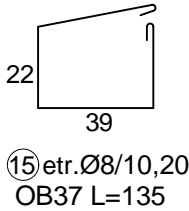
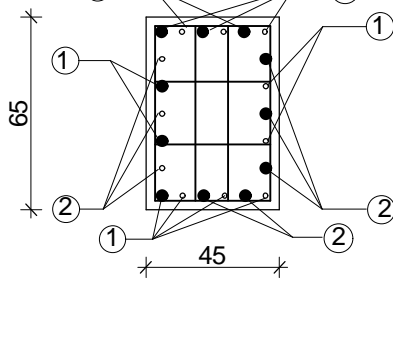
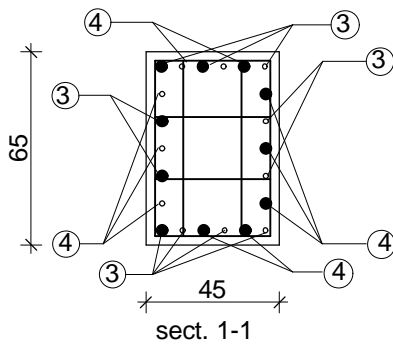
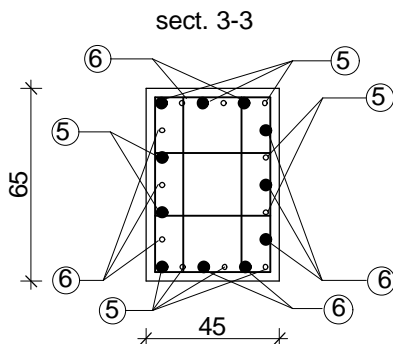
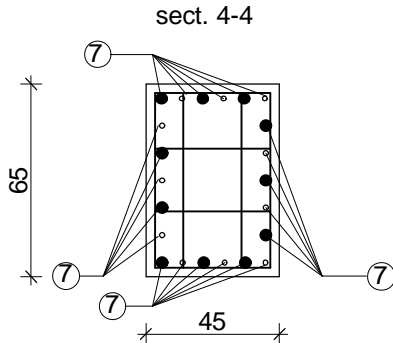

⑭ etr.Ø8/10,20  
OB37 L=155

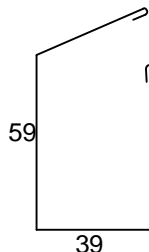

⑰ etr.Ø8/10,20  
OB37 L=210

MATERIALE:  
-Beton armat C20/25 Bs II 32,5; 0-31; T3  
-Otel: PC52-armare longitudinală  
OB37-armare transversală  
-Acoperirea cu beton: 3 cm

EXPERT					
VERIFICATOR	ing. Constantin FIRTEA		CERINȚA - A1	REFERAT VERIFICARE NR. ....	DATA .../.../...
P.E.C.		Proiectare Expertizare Consolidare	Beneficiar:		Pr. nr.
S.C. Proiectare-Expertizare-Consolidare S.R.L. - IAȘI - J22/2970/2004 - C.U.I. 17088474			LICEUL DE INFORMATICĂ "GRIGORE C. MOISIL" IAȘI		117/R/2007
Șef proiect	arh. SASU IOAN	Semnătura	Scara:	Titlu proiect:	
Proiectat	ing. L. FIRTEA ing. O. PETCU		1/100	EXPERTIZĂ TEHNICĂ CORP A ȘI PROIECT EXTINDERE LICEUL DE INFORMATICĂ "GRIGORE C. MOISIL" IAȘI str. PETRE ANDREI, nr. 9, MUNICIPIUL IAȘI	
Desenat	ing. O. PETCU		Data:	DETALII COFRAJ ȘI ARMARE STÂLPI:	
			10/2008	S6	
				Planșa DR-57	



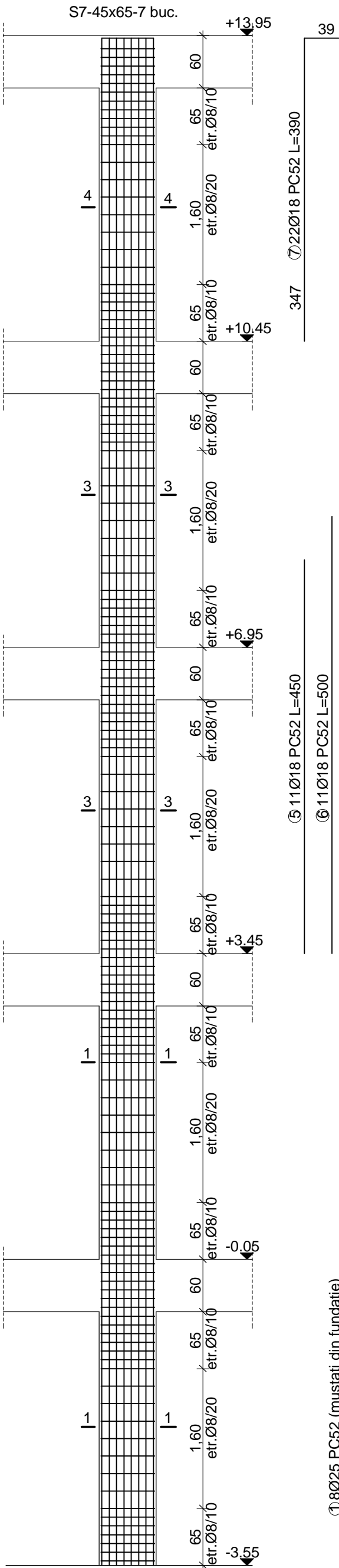

347 722Ø18 PC52 L=390

511Ø18 PC52 L=450

18Ø25 PC52 (mustati din fundatie)

210Ø20 PC52 (mustati din fundatie)

24Ø20 PC52 (mustati din fundatie)

511Ø18 PC52 L=450

611Ø18 PC52 L=500

38Ø25 PC52 L=460

410Ø20 PC52 L=460

44Ø20 PC52 L=460

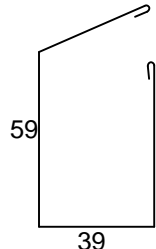
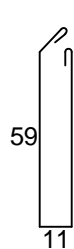
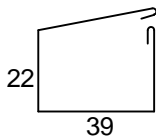
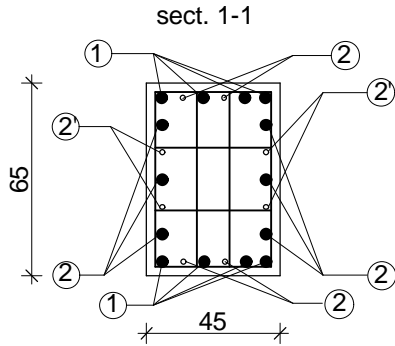
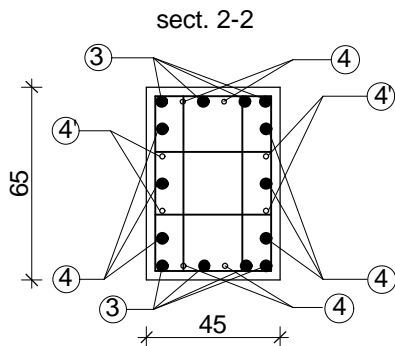
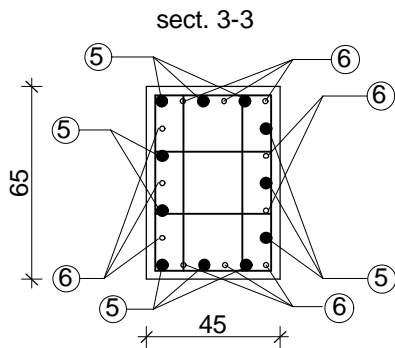
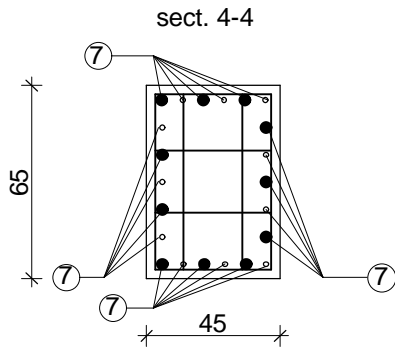

14etr.Ø8/10,20  
OB37 L=155

17etr.Ø8/10,20  
OB37 L=210

15etr.Ø8/10,20  
OB37 L=135

MATERIALE:  
-Beton armat C20/25 Bs II 32,5; 0-31; T3  
-Otel: PC52-armare longitudinală  
OB37-armare transversală  
-Acoperirea cu beton: 3 cm

EXPERT					
VERIFICATOR	ing. Constantin FIRTEA		CERINȚA - A1	REFERAT VERIFICARE NR. ....../...../.....	DATA .../.../...
P.E.C.		Proiectare Expertizare Consolidare	Beneficiar:		Pr. nr.
S.C. Proiectare-Expertizare-Consolidare S.R.L. - IAȘI - J22/2970/2004 - C.U.I. 17088474			LICEUL DE INFORMATICĂ "GRIGORE C. MOISIL" IAȘI		117/R/2007
Șef proiect	arh. SASU IOAN	Semnătura	Scara:	Titlu proiect:	Faza
Proiectat	ing. L. FIRTEA ing. O. PETCU		1/100	EXPERTIZĂ TEHNICĂ CORP A ȘI PROIECT EXTINDERE LICEUL DE INFORMATICĂ "GRIGORE C. MOISIL" IAȘI str. PETRE ANDREI, nr. 9, MUNICIPIUL IAȘI	P.Th.+D.E.
Desenat	ing. O. PETCU		Data:	DETALII COFRAJ ȘI ARMARE STÂLPI:	Planșa
			10/2008	S7	DR-58